



REPOBLIKAN'I MADAGASIKARA
Fitiavana - Tanindrazana – Fandrosoana

OdR



PRIMATURE
Plan d'Action pour le Développement Rural
Secrétariat Permanent
Observatoire du Riz

L'Info Hebdo N°305

Votre résumé d'actualités sur le prix des
principaux PPN à Madagascar

**SITUATION DES PRIX DANS LA SEMAINE
DU 04 AU 08 JUIN 2012**

Observatoire du Riz

EN MOYENNE NATIONALE

Faits marquants de la semaine du 04 au 08 juin. Stabilité des prix du riz au niveau national depuis quelques semaines. Durant la semaine observée, les cours moyens au kilo ont été de : Ar 1055 pour le « vary gasy », Ar 1160 pour le « makalioka », Ar 1121 pour le « tsipala », Ar 1257 pour le riz importé et Ar 569 pour le paddy. Néanmoins, des évolutions conséquentes ont été observées sur les prix du paddy dans certaines zones productrices et certaines Régions.

PRIX DU PADDY: stable par rapport à la semaine précédente.

Le nombre accru de paysans commercialisant leur paddy en est la principale raison. Cette situation pourrait durer jusqu'à la fin du mois de juin.

Parmi les zones productrices, hausse importante de prix à Andapa (43%), Miarinarivo (14%), Mahabo (14%), et Amparafaravola (11%) et baisse de prix à Marovoay (8%) et (6%) Bealanana.

La hausse reste principalement liée à la concurrence entre les collecteurs ainsi qu'aux difficultés de séchage et de commercialisation causées par les crachins hivernaux.

Les baisses de prix à Marovoay et Bealanana sont dues à la période de moisson ce qui a fait augmenter l'offre de paddy au niveau de la décortiquerie.

Tableau n°1 : Evolution du prix du paddy en zones productrices

	2011			2012		
	30/05/2011	06/06/2011	EVOLUTION	28/05/2012	04/06/2012	EVOLUTION
Andapa	462	785	70%	420	600	43%
Miarinarivo	540	550	2%	490	560	14%
Mahabo	400	750		440	500	14%
Amparafaravola	500	500	0%	450	500	11%
Bealanana	410	410	0%	500	470	-6%
Marovoay	400	450	13%	650	600	-8%
Moyenne nationale	583	632	8%	561	569	1%

PRIX DU RIZ BLANC: resté ferme quelque soit la variété.

Les prix moyen au kilo n'ont pas beaucoup varié : Ar 1055 pour le « vary gasy », Ar 1160 pour le « makalioka », Ar 1120 pour le « tsipala » et Ar 1257 pour le riz importé. En effet, la quantité de riz blanc commercialisée reste abondante.

Les prix ont aussi demeuré stables dans les grandes villes sauf à Mahajanga I (+10%) et Fianarantsoa I (+10%).

L'arrivée de la grande moisson a permis de garder cette stabilité.

Le prix en hausse du vary gasy à Mahajanga I est lié à un retard ponctuel d'approvisionnement. A Fianarantsoa, le prix du « tsipala » a également augmenté de 10% suite au crachin hivernal qui a rendu difficile la commercialisation et l'approvisionnement du marché.



Tableau n°2 : Récapitulatif des prix moyens du riz blanc et évolution des prix dans les six grandes villes (En Ariary/kg) (PV =pas de vente).

	28/05/2012					04/06/2012					EVOLUTIONS				
	Vary gasy	Makalioka	Tsipala	Moyenne Riz blanc local	Riz importé	Vary gasy	Makalioka	Tsipala	Moyenne Riz blanc local	Riz importé	Vary gasy	Makalioka	Tsipala	Moyenne Riz blanc local	Riz importé
Antsiranana I	1220	PV	PV	1220	1220	1220	PV	PV	1220	1220	0%			0%	0%
Antananarivo renivohitra	1050	1300	1100	1150	1250	1050	1300	1100	1150	1250	0%	0%	0%	0%	0%
Mahajanga I	1000	PV	1200	1100	PV	1100	PV	1200	1150	PV	10%		0%	5%	
Toamasina I	1300	1300	PV	1300	1200	1300	1300	PV	1300	1200	0%	0%		0%	0%
Fianarantsoa I	1000	PV	1000	1000	PV	1000	PV	1100	1050	PV	0%		10%	5%	
Toliara I	1120	1120	1120	1120	1190	1120	1120	1120	1120	1190	0%	0%	0%	0%	0%
Moyenne nationale	1059	1148	1110	1093	1263	1055	1160	1121	1096	1257	0%	1%	1%	0%	-1%

EN MOYENNE REGIONALE ET PAR DISTRICT

POUR LE PADDY

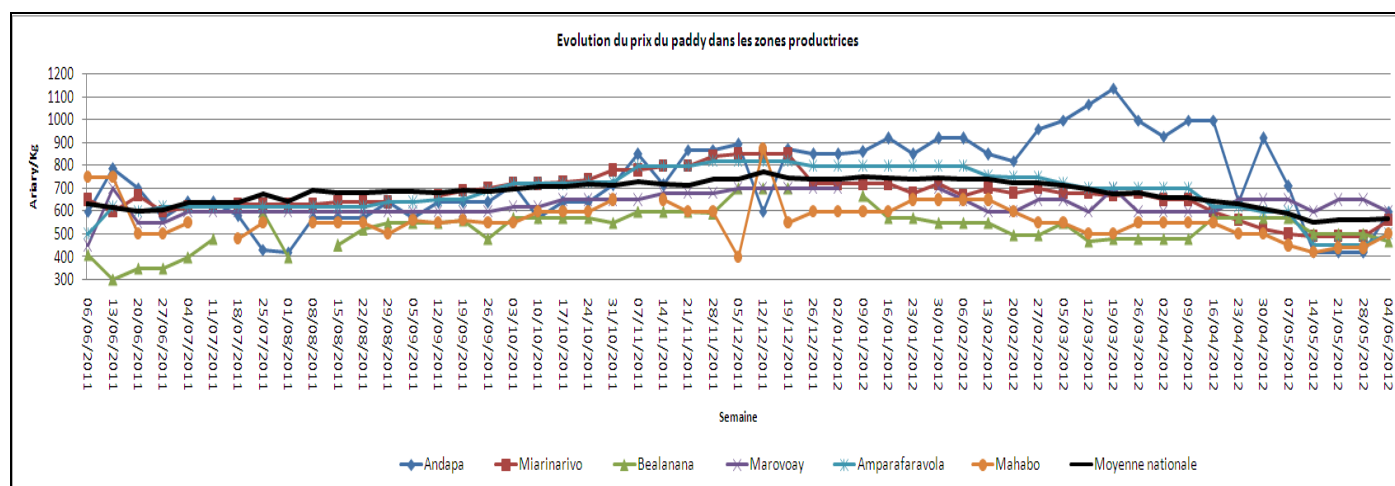
Par région (voir tableau n°3)

La transaction du paddy au niveau des décortiqueries est restée observée auprès de 16 régions. Les prix moyens au kilo relevés auprès des Régions ont varié entre Ar 462 à Alaotra Mangoro et Ar 738 à Atsinanana.

Accroissement brusque des prix observé à Alaotra Mangoro (11%), Anosy (9%), Ihorombe (7%), Menabe (5%) et Bongolava (5%).

A titre d'explication, la concurrence entre collecteurs a été plus importante d'une part, et les crachins hivernaux ont rendu difficiles le séchage du paddy.

Forte diminution de prix à Atsimo Andrefana (-34%) et légère baisse à Amoron'i Mania (-3%) et Sofia (-5%).

Ces diminutions de prix sont toutes liées à une offre plus importante. Dans l'Atsimo Andrefana, les Districts de Sakaraha, Ankazoabo et Morombe sont entrés en pleine période de moisson. La Région Sofia est également en période de grande moisson.

Tableau n°3: Evolution moyenne des prix du paddy en Ariary/kilo

REGIONS	2011			2012		
	30/05/2011	06/06/2011	EVOLUTION	28/05/2012	04/06/2012	EVOLUTION
ALAOTRA MANGORO	600	600	0%	418	462	11%
ANOSY	600	600	0%	550	600	9%
IHOROMBE	415	360	-13%	485	520	7%
MENABE	PV	720		463	487	5%
BONGOLAVA	535	535	0%	500	525	5%
ITASY	557	600	8%	553	577	4%
VAKINANKARATRA	596	596	0%	634	646	2%
SAVA	462	600	30%	590	600	2%
DIANA	660	660	0%	660	660	0%
ANALAMANGA	575	617	7%	550	550	0%
BOENY	468	537	15%	590	590	0%
ATSIANANA	950	950	0%	738	738	0%
HAUTE MATSIATRA	533	533	0%	580	570	-2%
AMORON'I MANIA	727	630	-13%	750	730	-3%
SOFIA	420	410	-2%	527	500	-5%
ATSIMO ANDREFANA	PV	PV		960	630	-34%
MOYENNE NATIONALE	615	632	3%	561	569	1%

LEGENDES	
	baisse des prix
	stabilité des prix
	légère hausse des prix
	évolution des prix entre [3%;5%[
	augmentation >=5%
	PV
	pas de ventes

Par district

Trois (03) districts comme la semaine dernière ont affiché un prix moyen par kilogrammes supérieur ou égal à 800 Ar.

Ces Districts sont : Toamasina I, Brickaville et Toliara II.

**PRIX DU PADDY EN ARIARY PAR KILO
SEMAINE DU 04 - 06 - 2012**

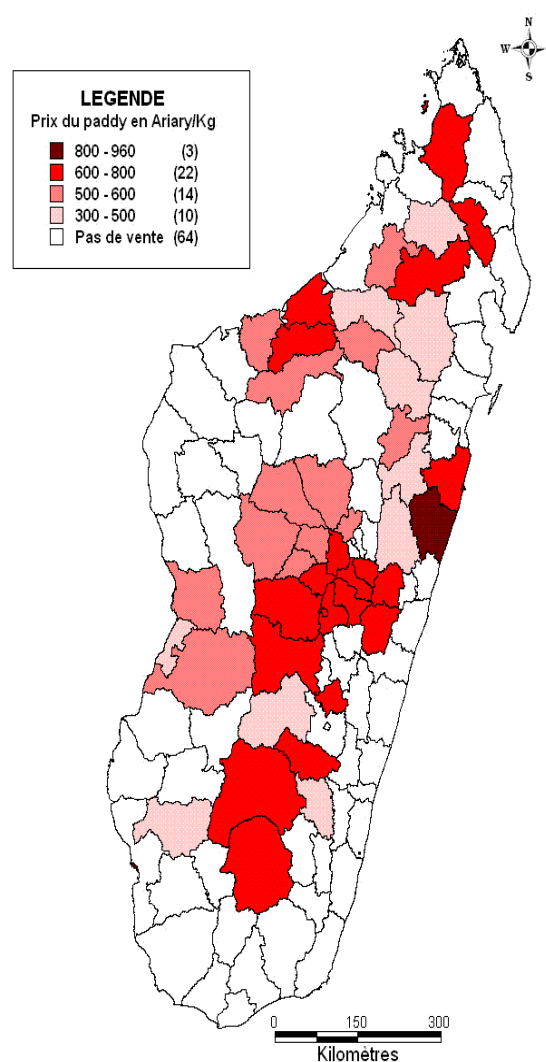

POUR LE RIZ BLANC LOCAL

Par région (voir tableau n°4) :

Quasi stabilité du prix moyen régional dans la majorité des Régions mais hausse à Itasy.

Le riz commercialisé reste en quantité importante ce qui maintient la tendance stable voire en baisse.

Le prix a augmenté de **5%** à Itasy à cause des crachins qui ont perduré quelques jours, occasionnant un approvisionnement difficile du marché.

L'écart de prix a diminué mais reste important : 750 Ar à Betsiboka contre 1450 Ar à Analanjirofo.

Le prix plancher constaté à Betsiboka est resté stable.

Dans l'Analanjirofo, le prix plafond a baissé de 40 Ar (**3%**) suite à l'offre de plus en plus importante de « Vary Vao » et à la poursuite des efforts d'approvisionnement en riz et PPN dans les Districts de Sainte Marie et de Soanierana Ivongo.

Par district :

Prix moyen par kilogrammes supérieur ou égal à 1400 Ar dans 09 districts contre 11 dans la semaine précédente.

09 districts ont maintenu ce niveau de prix au dessus de la barre de 1400 Ariary à savoir : Antsiranana II, Antanambao Manampotsy, Marolambo, Sainte Marie, Mananara, Maroantsetra, Vangaindrano, Beloha et Tsihombe.

Les prix dans les Districts de Mahanoro et de Betioky sont descendus en dessous d'Ar 1400 le kilo.

**PRIX DU RIZ BLANC LOCAL EN ARIARY PAR KILO
SEMAINE DU 04 - 06 - 2012**



Tableau n°4 : Evolution des prix moyens du riz blanc local en Ariary par kilo par rapport à la semaine précédente :

REGIONS	Moyenne Riz blanc local			Vary gasy			Makalioka			Tsipala		
	28/05/2012	04/06/2012	Evolution	28/05/2012	04/06/2012	Evolution	28/05/2012	04/06/2012	Evolution	28/05/2012	04/06/2012	Evolution
ITASY	969	1019	5%	900	957	6%	1105	1105	0%	1025	1025	0%
IHOROMBE	811	838	3%	817	827	1%	PV	PV		823	875	6%
AMORON'I MANIA	1047	1081	3%	1033	1070	4%	1205	1240	3%	1120	1167	4%
VAKINANKARATRA	1133	1148	1%	1093	1106	1%	1217	1225	1%	1188	1200	1%
BONGOLAVA	938	947	1%	910	910	0%	960	965	1%	945	965	2%
DIANA	1264	1275	1%	1188	1188	0%	1570	1625	4%	1170	1170	0%
BOENY	996	1002	1%	963	980	2%	PV	PV		1023	1015	-1%
SAVA	1040	1046	1%	1023	1033	1%	980	1010	3%	1110	1110	0%
MENABE	964	969	1%	935	928	-1%	893	913	2%	988	990	0%
BETSIBOKA	752	752	0%	723	723	0%	PV	PV		1220	1220	0%
HAUTE MATSIATRA	965	964	0%	963	941	-2%	PV	PV		953	1000	5%
ALAOTRA MANGORO	943	942	0%	902	902	0%	984	982	0%	PV	PV	
ANDROY	1338	1330	-1%	1338	1330	-1%	PV	PV		1330	1330	0%
ANALAMANGA	1056	1048	-1%	974	981	1%	1142	1127	-1%	1193	1168	-2%
ATSINANANA	1364	1350	-1%	1350	1350	0%	1360	1320	-3%	PV	PV	
VATOVAVY FITOVINANY	1167	1149	-2%	1108	1098	-1%	1325	1283	-3%	1300	1300	0%
ATSIMO ATSIANANA	1015	998	-2%	968	950	-2%	1100	1100	0%	1600	1600	0%
ANALANJIROFO	1494	1449	-3%	1473	1425	-3%	1400	1365	-3%	PV	PV	
ANOSY	1107	1073	-3%	1107	1073	-3%	PV	PV		1050	1050	0%
SOFIGA	890	845	-5%	867	814	-6%	925	880	-5%	925	820	-11%
ATSIMO ANDREFANA	1204	1129	-6%	1159	1107	-4%	1060	1065	0%	1215	1135	-7%
MELAKY	ND	1178		ND	1178		ND	PV		ND	PV	
MOYENNE NATIONALE	1093	1096	0%	1059	1055	0%	1148	1160	1%	1110	1121	1%

LEGENDES	
	baisse des prix
	stabilité des prix
	légère hausse des prix
	augmentation >=5%
PV	pas de ventes
ND	données non disponibles

POUR LE RIZ IMPORTE

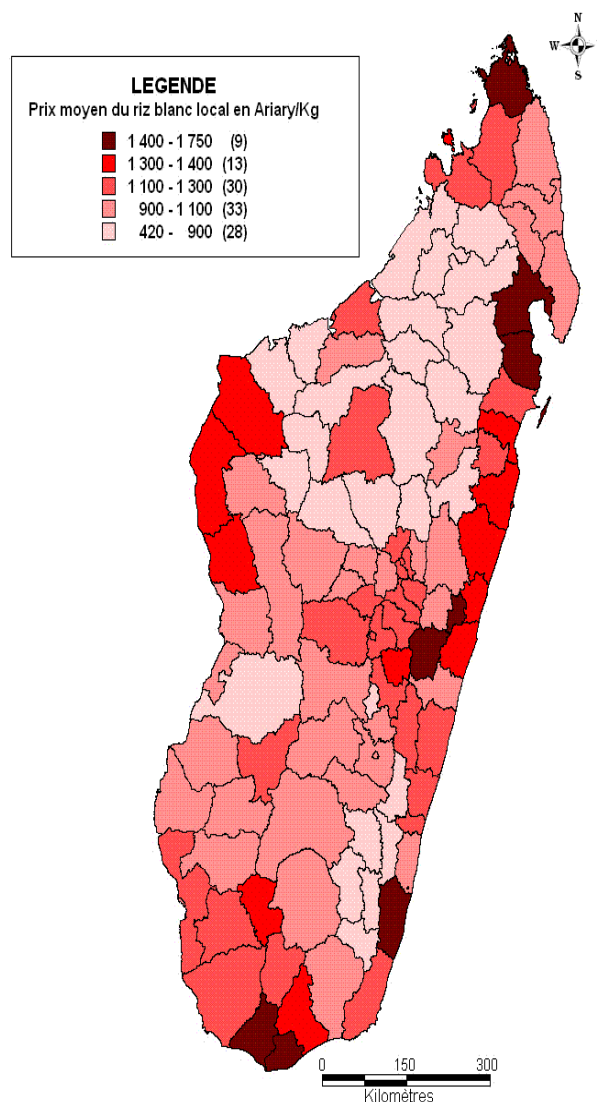
Par région (voir tableau N°5)

La transaction de riz importé a eu lieu dans 14 régions sur les 22 observées. Sa commercialisation s'est faite principalement dans le littoral Est, les Hautes Terres et la partie Sud. La Région Sofia n'a pas enregistré de vente durant la semaine observée.

En général, les prix sont restés stables.

La concurrence entre le prix du riz importé et celui du riz local, ainsi que l'abondance de l'offre en riz sur les marchés en constituent les raisons.

Accroissement de 10% du prix à Androy et baisse de 10% à Atsimo Andrefana

La hausse à Androy provient des ruptures ponctuelles de l'approvisionnement.

La baisse à Atsimo Andrefana est, quant à elle, liée à l'abondance du riz blanc local vendu surtout dans les Districts d'Ankazoabo, de Beroroha, de Betioky et de Morombe.

Fourchette de prix: 1190 Ar (Atsimo Andrefana) - 1350 Ar (Analanjirofo, Atsimo Atsinanana).

Tableau n°5: Evolution des prix moyens du riz importé en Ariary/Kilo:

REGIONS	2011			2012		
	30/05/2011	06/06/2011	EVOLUTION	28/05/2012	04/06/2012	EVOLUTION
ANDROY	1050	1225	17%	1220	1340	10%
ANOSY	PV	PV		1185	1205	2%
VAKINANKARATRA	1233	1233	0%	1225	1240	1%
DIANA	1139	1139	0%	1310	1310	0%
ITASY	PV	PV		1200	1200	0%
ALAO TRA MANGORO	PV	PV		1200	1200	0%
ATSINANANA	1160	1160	0%	1223	1223	0%
ANALANJIROFO	1251	1251	0%	1352	1352	0%
AMORON'I MANIA	PV	950		1220	1220	0%
ATSIMO ATSIANANA	1500	1500	0%	1350	1350	0%
VATOVAVY FITOVINANY	1155	1215	5%	1304	1296	-1%
ANALAMANGA	1183	1133	-4%	1228	1215	-1%
ATSIMO ANDREFANA	1140	1140	0%	1317	1190	-10%
SO FIA	PV	PV		1220	PV	
MELAKY	PV	PV		ND	1220	
MOYENNE NATIONALE	1168	1181	1%	1263	1257	-1%

LEGENDES	
	baisse des prix
	stabilité des prix
	légère hausse des prix
	augmentation >=5%
PV	pas de ventes
ND	données non disponibles

Par district

Huit (08) Districts, contre 07 précédemment, ont affiché un prix supérieur ou égal à 1400 Ar le kilo.

05 Districts ont maintenu ce niveau de prix. Ce sont : Ambilobe, Mananara, Maroantsetra, Ifanadiana et Vangaindrano.

03 autres Districts ont atteint ce niveau à savoir : Vohipeno, Beloha et Tsihombe

Manakara et Ampanihy ont quant à eux affiché des prix en dessous d'Ar 1400 / Kg.

**PRIX DU RIZ IMPORTE EN ARIARY PAR KILO
SEMAINE DU 04 - 06 - 2012**

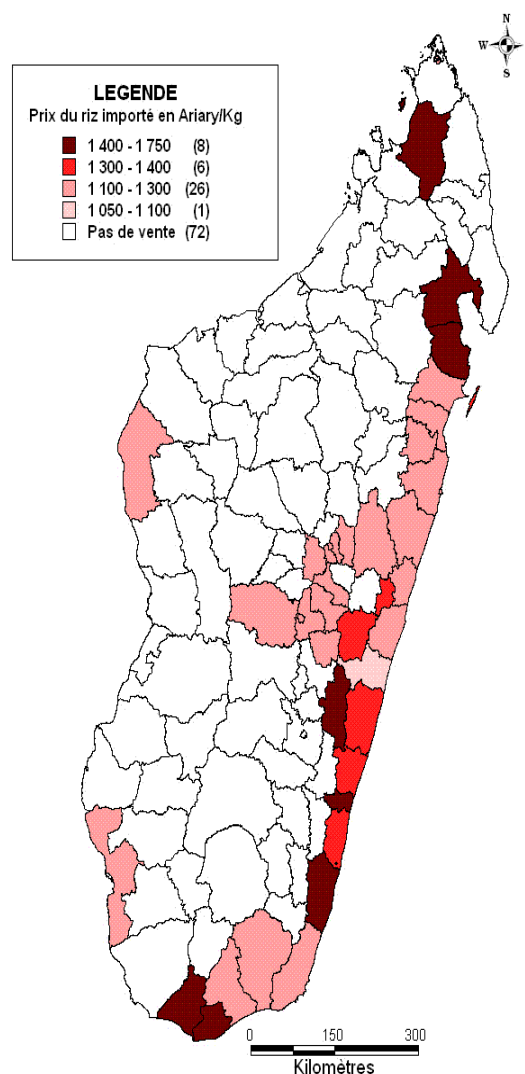

POUR LE SUCRE, LA FARINE, L'HUILE EN VRAC ET LE PETROLE LAMPANT

Au niveau national

Les prix du sucre, de la farine, de l'huile alimentaire et du pétrole lampant sont restés fermes par rapport à la semaine précédente.

Les cours moyens ont été de :

- 2800 Ar/Kg pour le sucre ;
- 2050 Ar/Kg pour la farine ;
- 4390 Ar/L pour l'huile en vrac ;
- 2740 Ar/L pour le pétrole lampant.

Au niveau Régional (voir tableau n°6)

Une augmentation de prix de PPN a été constatée à :

- Androy pour le sucre ;
- Atsimo Andrefana pour le pétrole lampant.

En revanche, le prix du pétrole lampant a chuté de 11% à Bongolava.

Tableau n°6 : Evolution moyenne des prix du sucre, de la farine, de l'huile en vrac et du pétrole

REGIONS	SUCRE (Ar /Kg)			FARINE (Ar /Kg)			HUILE EN VRAC (Ar/L)			PETROLE (Ar/L)		
	28/05/2012	04/06/2012	EVOLUTION	28/05/2012	04/06/2012	EVOLUTION	28/05/2012	04/06/2012	EVOLUTION	28/05/2012	04/06/2012	EVOLUTION
DIANA	2560	2480	-3%	2020	2020	0%	4000	3840	-4%	2740	2700	-1%
SAVA	3000	2950	-2%	2300	2300	0%	4050	4050	0%	2400	2400	0%
ITASY	2633	2667	1%	1800	1800	0%	4400	4400	0%	2333	2333	0%
ANALAMANGA	2550	2513	-1%	1900	1857	-2%	4763	4750	0%	2363	2363	0%
VAKINANKARATRA	2557	2586	1%	1743	1757	1%	4343	4314	-1%	2491	2377	-5%
BONGOLAVA	2650	2650	0%	2050	2100	2%	4750	4850	2%	2650	2350	-11%
SOFIA	2814	2800	-1%	1900	1871	-2%	4314	4300	0%	2500	2533	1%
BOENY	2833	2833	0%	2083	2100	1%	4233	4400	4%	2867	2850	-1%
BETSIBOKA	3467	3467	0%	2600	2600	0%	4400	4400	0%	2933	2933	0%
MELAKY	ND	2780		ND	2340		ND	4760		ND	2760	
ALAO TRA MANGORO	2540	2540	0%	1820	1820	0%	4360	4380	0%	2560	2560	0%
ATSINANANA	2800	2757	-2%	2740	2740	0%	4457	4457	0%	2757	2757	0%
ANALANJIROFO	2650	2650	0%	2050	2050	0%	4067	4067	0%	2940	2867	-2%
AMORON'I MANIA	2700	2700	0%	2450	2475	1%	4750	4750	0%	2595	2620	1%
HAUTE MATSIATRA	3029	2957	-2%	1857	1871	1%	4400	4371	-1%	3014	3014	0%
VATOVAVY FITOVINANY	2900	2900	0%	1967	1967	0%	4467	4467	0%	2967	2967	0%
ATSIMO ATSIANANA	3120	3120	0%	2225	2225	0%	4760	5000	5%	2780	2820	1%
IHOROMBE	2917	2917	0%	1900	1900	0%	4200	4200	0%	2467	2533	3%
MENABE	2740	2740	0%	2000	2040	2%	4100	4100	0%	2420	2420	0%
ATSIMO ANDREFANA	3078	3078	0%	2011	2011	0%	4067	4067	0%	3300	3778	14%
ANDROY	2725	2900	6%	2100	2100	0%	4650	4650	0%	2750	2678	-3%
ANOSY	2933	2933	0%	1867	1867	0%	4267	4267	0%	2467	2467	0%
MOYENNE NATIONALE	2811	2803	0%	2041	2056	1%	4359	4386	1%	2718	2745	1%

**PRIX DU SUCRE EN ARIARY /Kg
SEMAINE DU 04 - 06 - 2012**

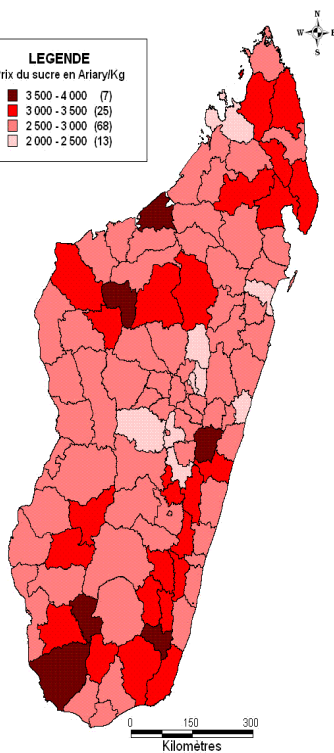
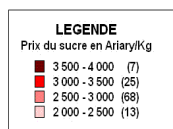

**PRIX DE L'HUILE ALIMENTAIRE EN
ARIARY /L
SEMAINE DU 04 - 06 - 2012**

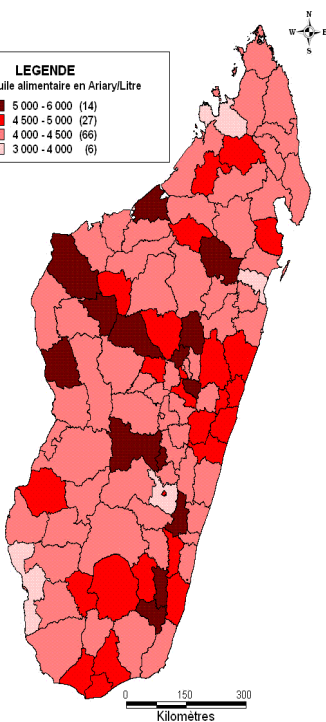
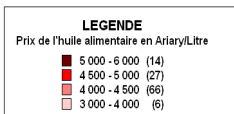

**PRIX DU PETROLE LAMPANT ARIARY /L
SEMAINE DU 04 - 06 - 2012**

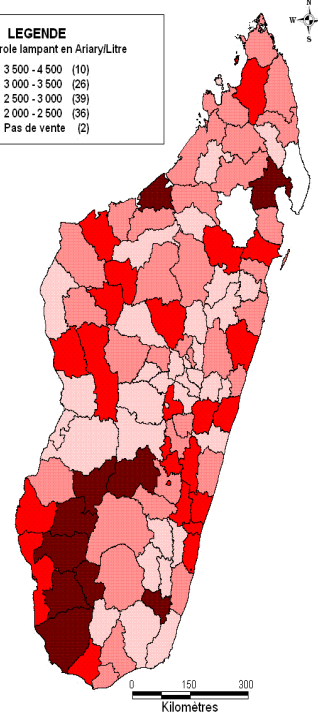
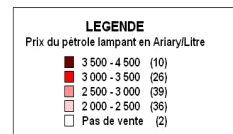

**RELEVÉ DES PRIX DU RIZ LOCAL, DU RIZ IMPORTE ET DU PADDY
PAR PROVINCE, PAR REGION ET PAR DISTRICT
EN ARIARY PAR KILO ET PAR « KAPOKA »
SEMAINE DU 04 JUIN 2012**

REGIONS	DISTRICT	MARCHE																	DECORTIQUERIE		
		RIZ								MAÏS		MANIOC		Patate douce	PPN				Paddy	Riz blanc	
		GASY		MAKALIOKA		TSIPALA		(Stock Tampon)		Décortiqué	Grain	Frais	Sec		Sucre	Farine (Blé)	Huile (l)	Pétrole		kilo	kap
		Kap	kilo	Kap	kilo	Kap	kilo	Kap	kilo	kilo	kilo	kilo	kilo	Kilo	kilo	kilo	litre	litre	kilo	kap	kilo
ANTSIRAINANA	<i>moyenne</i>	320	1119	407	1420	320	1150	375	1310	1158	616	633	1200	600	2689	2144	3933	2588	630	293	1023
DIANA	Antsiranana I (CL)	350	1220	PV	PV	PV	PV	350	1220	1050	520	1000	PV	PV	2500	2000	4000	2700	PV	330	1150
	Antsiranana II	300	1050	550	1920	PV	PV	PV	PV	PV	350	500	PV	PV	2600	1900	4000	2600	PV	280	980
	Ambilobe	350	1220	PV	PV	320	1120	400	1400	700	530	500	PV	PV	3000	2200	4200	3000	660	300	1050
	Ambanja	300	1050	PV	PV	350	1220	PV	PV	1050	870	300	PV	PV	2000	2000	3000	2800	PV	PV	PV
	Nosy Be	400	1400	380	1330	PV	PV	PV	PV	1050	700	800	PV	PV	2300	2000	4000	2400	PV	PV	PV
SAVA	Sambava (CL)	300	1050	PV	PV	PV	PV	PV	PV	PV	600	1000	PV	PV	2800	2800	4200	2500	PV	PV	PV
	Voehemar	300	1050	PV	PV	PV	PV	PV	PV	1400	450	1000	PV	PV	3000	2000	4000	2500	PV	PV	PV
	Antalaha	300	1050	PV	PV	PV	PV	PV	PV	PV	420	200	PV	PV	3000	2400	4000	PV	PV	PV	PV
	Andapa	280	980	290	1010	290	1110	PV	PV	1700	1100	400	1200	600	3000	2000	4000	2200	600	260	910
ANTANANARIVO	<i>moyenne</i>	293	1014	324	1129	324	1128	353	1226	859	528	300	401	431	2575	1837	4555	2362	597	280	981
ITASY	Miarinarivo (CL)	270	940	290	1020	300	1050	PV	PV	800	600	250	350	500	2600	1800	4600	2600	560	260	910
	Arivonimamo	260	910	340	1190	300	1000	360	1200	800	550	200	PV	300	2600	1800	4400	2200	620	270	950
	Soavinandriana	280	1020	PV	PV	PV	PV	PV	PV	900	280	400	500	400	2800	1800	4200	2200	550	260	920
ANALAMANGA	Antananarivo renivohitra (CL)	300	1050	370	1300	310	1100	360	1250	800	650	300	450	500	2400	1800	4300	2000	PV	PV	PV
	Antanarivo Atsimodrano	330	1180	370	1280	340	1200	340	1200	900	700	350	500	500	2600	1600	4800	2200	PV	PV	PV
	Antanarivo Avaradrano	300	1050	380	1330	330	1150	360	1260	880	750	300	500	400	2400	1800	4300	2600	PV	PV	PV
	Ambohidratrimo	300	1050	300	1050	360	1260	PV	PV	900	800	300	400	500	2800	1800	5200	2500	550	290	1000
	Ankazobe	250	870	PV	PV	PV	PV	PV	PV	PV	350	100	300	400	2500	2200	4800	3000	500	240	840
	Anjozorobe	180	630	200	700	PV	PV	PV	PV	1000	500	400	500	400	2400	2000	5000	2400	PV	PV	PV
	Hanjakandriana	290	1020	340	1100	300	1050	330	1150	700	550	350	300	400	2200	1800	4100	2200	PV	PV	PV
	Andramasina	290	1000	PV	PV	360	1250	PV	PV	800	550	200	400	200	2800	PV	5500	2000	600	PV	PV
VAKINAKARATRA	Antsirabe I (CL)	300	1050	370	1300	360	1250	340	1200	900	500	300	300	600	2500	1700	4400	2000	670	290	1000
	Antsirabe II	320	1100	PV	PV	350	1200	360	1250	700	480	PV	330	250	2400	1600	4400	3000	650	260	900
	Ambatolampy	340	1200	360	1250	PV	PV	360	1250	800	500	300	400	450	2600	2000	4800	2200	700	320	1100
	Betafo	350	1100	310	1100	310	1100	360	1250	750	520	200	350	500	2400	1600	4000	2040	650	290	1020
	Antanifotsy	320	1140	350	1250	360	1250	360	1250	940	550	400	340	PV	2600	1800	4200	2400	650	300	1160
	Faratsiho	350	1100	PV	PV	PV	PV	PV	PV	700	500	PV	350	450	2800	1800	4400	2400	700	300	1000
	Handoto	300	1050	PV	PV	PV	PV	PV	PV	380	250	PV	PV	300	2800	1800	4000	2600	500	300	1050
BONGOLAVA	Tsiroanomandidy (CL)	280	980	300	1050	300	1050	PV	PV	1000	450	400	450	400	2500	1700	4300	2500	550	290	1000
	Fenoarivo Be	240	840	250	880	250	880	PV	PV	1200	400	400	500	600	2800	2500	5400	2200	500	250	880
MAHAJANGA	<i>moyenne</i>	262	935	253	880	281	989	350	1220	891	641	445	1520	500	2900	2152	4452	2745	536	245	870
SOFIA	Antsohihy (CL)	220	770	250	870	240	840	PV	PV	720	640	500	PV	PV	2900	1800	4800	2400	500	280	980
	Bealanana	180	630	250	870	230	800	PV	PV	680	560	500	PV	PV	2900	1900	4600	2600	470	200	700
	Mandritsara	250	880	PV	PV	PV	PV	PV	PV	460	390	500	5000	PV	2800	2000	4200	PV	450	210	730
	Hampikony	250	870	250	870	PV	PV	PV	PV	900	800	800	PV	PV	2600	1800	4500	2000	550	280	980
	Port-Bergé	230	800	PV	PV	PV	PV	PV	PV	700	350	500	PV	PV	2800	1800	4000	2800	380	PV	PV
	Analalava	250	880	PV	PV	PV	PV	PV	PV	700	530	500	300	PV	2600	1800	4000	2800	PV	PV	PV
	Befandriana Avaratra	250	870	260	910	PV	PV	PV	PV	800	600	600	PV	PV	3000	2000	4000	2600	650	270	950
BOENY	Mahajanga I (CL)	300	1100	PV	PV	350	1200	PV	PV	600	450	500	PV	PV	2400	1800	3600	2500	PV	PV	PV
	Mahajanga II	300	1200	PV	PV	PV	PV	PV	PV	800	500	400	800	400	4000	3000	6000	4000	700	280	1000
	Mitsinjo	250	880	PV	PV	250	880	PV	PV	450	300	400	PV	PV	2700	2100	4400	2700	500	PV	PV
	Soalala	250	880	PV	PV	PV	PV	PV	PV	1500	PV	500	PV	PV	2600	1900	4000	3200	PV	PV	PV
	Ambato Boeny	220	770	PV	PV	250	880	PV	PV	600	PV	300	PV	PV	2600	2200	4000	2000	560	200	770
	Harovoay	260	1050	PV	PV	300	1100	PV	PV	900	550	600	1000	600	2700	1600	4400	2700	600	240	850
BETSIBOKA	Maevatanana (CL)	300	1050	PV	PV	350	1220	PV	PV	1050	700	300	PV	PV	3000	2000	4000	2500	PV	PV	PV
	Kandreho	120	420	PV	PV	PV	PV	PV	PV	350	200	PV	PV	4000	3200	4800	3400	PV	PV	PV	
	Tsaratana	200	700	PV	PV	PV	PV	PV	PV	700	200	PV	PV	3400	2600	4400	2900	PV	PV	PV	
MELAKY	Haintirano (CL)	370	1300	PV	PV	PV	PV	350	1220	1125	1000	500	500	ND	2500	2000	4400	2400	PV	PV	PV
	Antsalova	380	1330	PV	PV	PV	PV	PV	PV	1350	1000	PV	PV	PV	2800	2500	5000	3000	PV	PV	PV
	Morafeno	300	1050	PV	PV	PV	PV	PV	PV	1350	1250	400	PV	PV	2600	1800	4400	2800	PV	PV	PV
	Besalampy	380	1330	PV	PV	PV	PV	PV	PV	1350	1000	400	PV	PV	3000	2600	5000	2600	PV	PV	PV
	Ambatomainty	250	880	PV	PV	PV	PV	PV	PV	900	500	300	PV	PV	3000	2800	5000	3000	PV	PV	PV

REGIONS	DISTRICT	MARCHE															DECORTIQUERIE					
		RIZ						MAÏS		MANIOC		Patate douce	PPN				Paddy	Riz blanc				
		GASY		MAKALIOKA		TSIPALA		(Stock Tampon)		Décortiqué	Grain		Frais	Sec	Sucre	Farine (08k)		Huile (L)	Pétrole	kilo	kap	kilo
		Kap	kilo	Kap	kilo	Kap	kilo	Kap	kilo	kilo	kilo	kilo	kilo	Kilo	kilo	kilo	litre	litre	kilo	kap	kilo	
TOAMASINA	<i>moyenne</i>	355	1251	340	1187			366	1276	1023	778	511	850	550	2661	2194	4306	2739	584	317	1105	
ALAO TRA MANGORO	Ambatondrazaka (CL)	230	800	250	870	PV	PV	PV	PV	750	360	400	PV	400	2500	1800	4000	2400	490	200	700	
	Horamanga	280	950	320	1100	PV	PV	PV	1200	1200	680	500	500	600	2500	1800	4500	2800	300	260	800	
	Anosibe An'Ala	300	1050	300	1050	PV	PV	PV	PV	1200	600	500	PV	600	2500	1800	4400	2200	600	250	870	
	Amparafaravola	250	870	290	1010	PV	PV	PV	PV	750	450	600	PV	600	2600	1800	4000	2400	500	210	730	
	Andilamena	240	840	250	880	PV	PV	PV	PV	600	450	500	PV	PV	2600	1900	5000	3000	420	240	840	
ATSINANAMA	Toamasina I (CL)	380	1300	370	1300	PV	PV	PV	350	1200	900	700	PV	1200	PV	2400	2500	3800	2500	800	350	1200
	Toamasina II	380	1300	370	1300	PV	PV	350	1200	600	1100	400	PV	PV	2800	3600	4000	2600	700	PV	PV	
	Brickaville	350	1300	400	1400	PV	PV	320	1200	PV	1000	600	PV	PV	2600	3200	4700	3000	800	310	1100	
	Vatomandry	360	1300	380	1300	PV	PV	340	1200	900	480	1000	PV	600	2400	2400	4600	2800	PV	PV	PV	
	Hahanoro	350	1400	370	1300	PV	PV	320	1100	900	500	300	PV	400	2800	PV	4500	3000	PV	PV	PV	
	Antanambao Manampotsy	400	1400	PV	PV	PV	PV	380	1330	1250	800	400	PV	400	2800	2000	4800	2400	PV	PV	PV	
	Narolambo	420	1450	PV	PV	PV	PV	380	1330	PV	1200	400	PV	600	3500	PV	4800	3000	650	320	1200	
ANALANJIROFO	Fenoarivo Atsinana (CL)	350	1220	400	1400	PV	PV	350	1220	1200	600	300	PV	300	2400	1800	3600	2800	PV	330	1150	
	Vavatenina	350	1220	PV	PV	PV	PV	350	1220	1000	600	PV	PV	PV	2600	1800	4000	2400	PV	320	1120	
	Soanierana Ivongo	350	1220	380	1330	PV	PV	350	1220	1000	870	180	PV	PV	2600	1800	4000	3000	PV	330	1150	
	Sainte Marie	450	1570	PV	PV	PV	PV	370	1300	1500	1000	500	PV	PV	2500	1900	4000	2500	PV	PV	PV	
	Hananara	450	1570	PV	PV	PV	PV	500	1750	1600	870	600	PV	PV	2800	3000	4800	2500	PV	500	1750	
	Haroantsetra	500	1750	PV	PV	PV	PV	400	1400	PV	1750	1000	PV	1000	3000	2000	4000	4000	PV	500	1750	
FIANARANTSOA	<i>moyenne</i>	285	988	363	1244	318	1105	370	1300	961	613	295	496	310	2930	2058	4560	2843	578	289	1001	
AMORONI MANIA	Ambositra (CL)	320	1120	330	1150	350	1220	PV	PV	1050	500	300	PV	300	2400	1800	4400	2500	PV	320	1120	
	Manadriana	250	880	PV	PV	PV	PV	PV	PV	400	250	250	100	3000	2000	5200	3200	PV	PV	PV		
	Ambatofinandrahana	270	950	PV	PV	270	950	PV	PV	750	450	180	400	200	2800	4000	5000	2180	730	270	950	
	Fandriana	380	1330	380	1330	380	1330	350	1220	1050	750	400	500	300	2600	2100	4400	2600	PV	PV	PV	
HAUTE MATSIATRA	Fianarantsoa I (CL)	300	1000	PV	PV	320	1100	PV	PV	1000	500	300	PV	800	2700	1800	4800	3000	PV	300	1000	
	Isandra	250	800	PV	PV	280	900	PV	PV	550	200	450	300	3800	1900	4800	2600	500	250	800		
	Vohibato	250	880	PV	PV	250	880	PV	PV	640	500	PV	400	2600	1800	4000	3000	650	250	880		
	Lalangina	300	1000	PV	PV	320	1120	PV	PV	800	PV	200	PV	200	2800	2000	3800	2800	PV	300	1000	
	Ambalavao	260	910	PV	PV	PV	PV	PV	PV	320	150	250	200	2800	1800	4400	2500	600	250	880		
	Ambohimahasoa	300	1050	PV	PV	PV	PV	PV	PV	400	400	PV	500	3200	2000	4400	3200	650	310	1080		
	Ikalavamony	270	950	PV	PV	PV	PV	PV	PV	400	400	400	PV	2800	1800	4400	4000	450	260	900		
YATOVAY FIVOINANY	Hanakara (CL)	350	1230	370	1300	PV	PV	380	1330	1200	800	400	700	PV	2600	1800	4400	3200	PV	300	1050	
	Vohipeno	350	1230	380	1330	PV	PV	400	1400	1400	800	400	700	PV	2600	2000	4400	3400	PV	300	1050	
	Hananjary	350	1200	380	1300	PV	PV	380	1300	1400	800	400	500	PV	2800	1800	4000	2800	PV	PV	PV	
	Nosy Varika	300	1050	PV	PV	PV	PV	300	1050	PV	PV	300	PV	PV	3000	2000	4800	2400	PV	PV	PV	
	Ikongo	250	880	PV	PV	PV	PV	PV	PV	900	PV	200	PV	PV	3200	2200	5000	3000	PV	PV	PV	
	Ifanadiana	300	1000	350	1200	380	1300	400	1400	900	600	400	600	200	3200	2000	4200	3000	PV	PV	PV	
ATSIMO-ATSINANAMA	Farafangana (CL)	290	1000	350	1100	PV	PV	350	1300	1100	900	200	300	350	2600	2000	4400	3200	PV	PV	PV	
	Vondrozo	220	770	PV	PV	PV	PV	PV	PV	PV	400	PV	PV	3200	PV	4800	2400	PV	PV	PV		
	Vangaindrano	350	1220	PV	PV	450	1600	400	1400	PV	1000	500	600	PV	2800	1900	4800	2600	PV	450	1600	
	Befotaka	250	880	PV	PV	PV	PV	PV	PV	300	PV	200	PV	200	4000	3000	6000	3500	PV	PV	PV	
	Nidongy Atsimo	250	880	PV	PV	PV	PV	PV	PV	PV	200	PV	PV	3000	2000	5000	2400	PV	PV	PV		
IHOROMBE	Ithosy (CL)	280	980	PV	PV	300	1050	PV	PV	800	400	100	PV	200	2600	1700	4000	2800	600	270	940	
	Ivohibe	230	800	PV	PV	PV	PV	PV	PV	800	PV	200	800	400	3150	2000	4000	2400	440	220	770	
	Iakora	200	700	PV	PV	200	700	PV	PV	PV	200	PV	PV	3000	2000	4600	2400	PV	PV	PV		
TOLIARA	<i>moyenne</i>	318	1111	282	974	314	1101	363	1270	695	388	340	271	488	2943	2014	4214	3058	553	260	914	
MENABE	Morondava (CL)	240	840	270	880	300	1050	PV	PV	800	530	500	400	PV	2600	2000	4000	2000	460	240	840	
	Hahabo	220	770	250	880	250	880	PV	PV	600	400	500	PV	500	2700	2000	4000	2200	500	230	800	
	Miandrivazo	300	1050	PV	PV	PV	PV	PV	PV	300	400	500	PV	PV	2800	2000	4000	3000	PV	280	980	
	Belo Tsiribihina	300	1050	PV	PV	300	1050	PV	PV	800	400	100	PV	PV	2800	1800	4000	2400	500	270	940	
	Manja	PV	PV	280	980	280	980	PV	PV	800	200	PV	150	600	2800	2400	4500	2500	PV	270	950	
ATSIMO-ANDREFANA	Toliara I (CL)	320	1120	320	1120	320	1120	340	1190	750	350	400	200	400	2700	1600	3500	3000	PV	PV	PV	
	Toliara II	290	1010	290	1010	300	1050	PV	PV	750	240	500	ND	600	2800	1600	4000	3000	960	280	980	
	Horombe	300	1050	PV	PV	320	1120	PV	PV	550	190	400	200	ND	2600	1900	4000	3000	PV	200	750	
	Sakaraha	290	1010	PV	PV	290	1010	PV	PV	720	360	400	250	600	2800	2000	4000	4000	300	290	1010	
	Ankazoabo	300	1050	PV	PV	300	1050	PV	PV	700	550	200	100	ND	3000	1800	4000	4000	PV	PV	PV	
	Beroroha	350	1220	PV	PV	370	1360	PV	PV	650	400	600	500	ND	3400	2200	4000	4000	PV	PV	PV	
	Betioky	330	1150	PV	PV	330	1150	PV	PV	800	600	400	200	ND	3400	2300	4400	4500	PV	PV	PV	
	Ampanihy	300	1050	PV	PV	350	1220	PV	PV	600	320	500	300	ND	3500	2200	4200	4000	PV	PV	PV	
	Benenitra	370	1300	PV	PV	PV	PV	PV	PV	1200	750	500	400	ND	3500	2500	4500	4500	PV	PV	PV	
	ANDROY	Ambvombe Androy (CL)	380	1330	PV	PV	380	1330	350	1220	530	320	100	200	PV	2800	2400	4800	2800	PV	PV	PV
Bekily		340	1190	PV	PV	PV	PV	PV	PV	530	P											