INTER-RÉSEAUX
Développement Rural

BULLETIN DE VEILLE

N°455
13 avril
2023

À LA UNE

Les enjeux de prévention et gestion des conflits au cœur de l'avenir du pastoralisme

L'élevage pastoral fait l'objet d'une attention renouvelée et d'une reconnaissance grandissante de la part des acteurs du développement en raison de son intérêt social, économique, écologique mais aussi face aux conflits qui sévissent dans plusieurs régions d'Afrique de l'Ouest et du Centre.

Malgré cette reconnaissance formelle, les pasteurs voient leur devenir mis en cause par des politiques publiques qui leur demeurent, de manière générale, défavorables. En parallèle, une forte pression s'élève sur les terres de parcours, du fait de changements climatiques aux conséquences incertaines et de la montée en puissance de rébellions et de milices armées qui, par l'insécurité qu'elles induisent, entravent la mobilité pastorale et l'accès à des zones de pâture ou de replis essentielles.

Dans ce contexte, la prévention et la gestion des conflits agro-sylvo-pastoraux et hydrauliques est un enjeu de plus en plus crucial, qui passe notamment par une meilleure connaissance partagée des dispositions des textes en vigueur et une reconnaissance du rôle joué - et des pratiques mises en oeuvre par les différents acteurs qui jouent un rôle dans ce domaine. Nous vous proposons cette semaine plusieurs ressources récemment parues sur ce sujet.

Article - Le pastoralisme a-t-il un avenir en Afrique ?

Will Agri, février 2023

Dans cet article, Pierre Jacquemot interroge le devenir des systèmes pastoraux et agropastoraux en Afrique dans le contexte de mutations rapides et majeures. Après un état des lieux des atouts et des contraintes de la mobilité pastorale, il revient sur les stratégies d'adaptation des pasteurs et les approches susceptibles de contribuer à la viabilité et la pérennité du pastoralisme.

• Lire l'article :

https://bit.ly/3zqok59

Étude - Locked horns: Cattle rustling and Mali's war economy

Global Initiative Against Transnational Organized Crime, mars 2023

Ce rapport examine l'évolution du vol de bétail au Mali, ainsi que ses liens avec d'autres économies illicites qui ont joué un rôle central dans l'économie de guerre du pays. Il se concentre ensuite sur la compréhension de l'économie politique du vol de bétail - les acteurs impliqués, les motivations et les profits - et la relation entre ces acteurs et les communautés locales.

• Lire l'étude :

http://bit.ly/3KNE0WW

• Lire aussi un article en français sur le vol de bétail au Nigeria et au Mali :

http://bit.ly/3zKua1z

Guide pratique à l'intention des éleveurs et des agriculteurs dans le cadre de la mobilité pastorale

Fédération nationale des éleveurs du Niger (FNEN DADDO), EPER, novembre 2022

Ce guide a été réalisé pour renforcer les éleveurs mobiles dans leur capacité à se défendre conformément aux dispositions des textes en vigueur. Il donne des informations pratiques et légales sur la conduite à tenir par les acteurs ruraux pour que tout différend puisse être réglé de façon pacifique. Le guide est également un module de formation à l'intention des différents acteurs intéressés par la question de l'élevage et du pastoralisme.

• Accéder au guide :

http://bit.ly/43eFH6Z

• En lien avec ce sujet, nous vous invitons à relire la synthèse réalisée en 2014 par le RBM et Inter-réseaux sur l'implication de la société civile pastorale dans l'élaboration de la loi pastorale au Niger :

https://bit.ly/41eqWz7

Rapport - Référentiel juridique sur les litiges agro-sylvo-pastoraux et hydrauliques en Mauritanie

Iram, février 2023

Ce guide réalisé dans le cadre du projet Rimrap Copco en Mauritanie décrit les différents types de conflits agro-sylvo-pastoraux et hydrauliques du point de vue des textes qui y font référence, des procédures de règlement et de cas pratiques illustrant le processus de règlement du litige. Dans le cadre de ce même projet, l'Iram a également réalisé des entretiens avec des médiateurs locaux afin d'éclairer en profondeur les processus de prévention et gestion de conflits agro-sylvo-pastoraux. Ces portraits de médiateurs, ainsi que des portraits de femmes dans la transhumance, ont donné lieu à une Exposition nomade qui, après son inauguration en Mauritanie en mars, sera exposée cette année dans plusieurs lieux en France.

• Lire le guide :

https://bit.ly/3KAoImQ

• En savoir plus sur l'Exposition nomade et les études réalisées sur les médiateurs locaux et les femmes dans la transhumance :

https://bit.ly/3zR4EYu

EN IMAGE

Atlas - Le reverdissement du Sahel appréhendé depuis le sud de la Mauritanie

Grdr, mai 2022

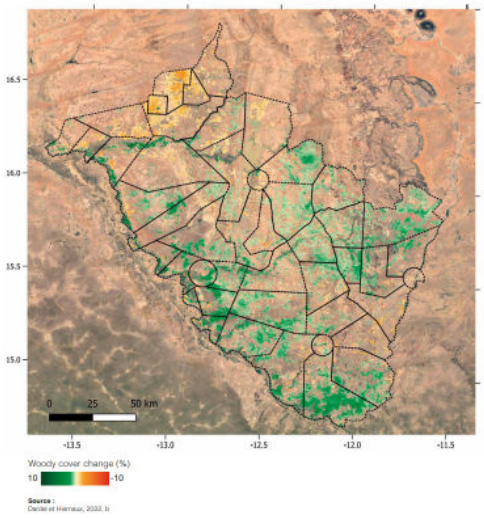

Cette carte réalisée à partir de données satellitaires montre l'évolution du couvert ligneux entre 2000 et 2014 dans le sud de la Mauritanie. Elle est extraite d'un atlas présentant un ensemble de données relatives aux peuplements ligneux, au couvert herbacé, aux « pailles » et aux surfaces en eau dans les régions Gorgol et Guidimakha à partir de données satellitaires consolidées, pour certaines d'entre elles, avec des relevés de terrain. Il montre que ces deux régions connaissent, à l'instar d'autres parties du Sahel, un phénomène de « reverdissement ». Ces tendances sont d'autant plus remarquables qu'elles interviennent alors que la démographie humaine et la « pression pastorale » augmentent de façon significative tandis que la pluviométrie demeure aléatoire bien que les cumuls moyens augmentent depuis les années 2000.

• Accéder à l'atlas :
http://bit.ly/3UCU29r :

VEILLE THÉMATIQUE

Agroécologie et agriculture biologique

Article - L'agroécologie pour une protection des cultures sans pesticides

Rural 21, mars 2023

Comment appliquer les principes de l'agroécologie à la protection des cultures ? Peut-on se passer de pesticides ? Quelles sont les recherches restant à développer ? Une équipe internationale d'une cinquantaine de scientifiques répond à ces questions dans un article en anglais publié dans la revue Advances in Agronomy. Cet article en propose un résumé en français.

• Lire l'article :
https://bit.ly/42biQsk

• Retrouver l'article intégral :
https://bit.ly/3mo8LrZ

Rapport - The World of Organic Agriculture 2023

Institut de recherche de l'agriculture biologique (FiBL), février 2023

Ce rapport propose une synthèse mondiale des statistiques les plus récentes et des principales tendances en matière d'agriculture biologique, portant notamment sur la production, la commercialisation, les échanges de produits agricoles biologiques à l'échelle mondiale, les surfaces consacrées aux principaux produits bruts et matières premières, les volumes échangés et les régions et pays producteurs.

• Accéder au rapport du FiBL :
http://bit.ly/43eCfJz

• Lire un résumé de cette synthèse publié par le Centre de veille et de prospective du ministère de l'Agriculture et de la Souveraineté alimentaire français :
http://bit.ly/3UlyKwO

Semences

Rapport - The Right to Seeds in Africa

Geneva Academy, CROPS4HD, SwissAid, South Centre, mars 2023

Les auteurs de ce rapport révèlent que le droit aux semences n'est toujours pas mis en œuvre dans la plupart des pays d'Afrique et que les régimes de propriété intellectuelle et les lois sur le commerce des semences restreignent la conservation, la vente et l'échange de semences par les paysans. Ils appellent à des réformes politiques pour renforcer et protéger les systèmes semenciers paysans.

• Accéder au rapport :
http://bit.ly/41alLkh

Guide technique - Manuel de production de semences de qualité du niébé au Niger

RECA Niger, Inran, 2023

Le niébé est l'une des plus importantes cultures pluviales au Niger ; elle occupe la seconde place en termes de production et de superficie, mais le rendement moyen reste faible. Ce document vise à servir de guide à la production de semences du niébé. Il décrit les procédures à observer depuis le terrain jusqu'au magasin.

• Accéder au manuel :
http://bit.ly/3KmlPWF

Forêts

Article - Incitations fiscales pour une meilleure gestion des forêts et une production agricole zéro-déforestation en Afrique centrale et de l'Ouest

A. Karsenty et S. Salau, mars 2023

Cet article, publié initialement dans *International Forestry Review* analyse les instruments fiscaux destinés à la protection des forêts dans les pays en développement, en s'appuyant en particulier sur des études réalisées en Côte d'Ivoire et au Ghana. L'article examine notamment les implications des mécanismes de bonus-malus et les perspectives offertes par des taxations différenciées en fonction de la durabilité des modes de production.

• Lire l'article :
http://bit.ly/3UqkR0s

Prix agricoles

Note - Hausse des prix et crises géopolitiques : quelle résilience des agricultures africaines face aux chocs ?

Afdi, Farm, mars 2023

La hausse des prix sur les marchés mondiaux des matières premières agricoles et de certains intrants utilisés en agriculture accentuent la pression sur les producteurs agricoles et déstabilisent les systèmes alimentaires. Afdi et Farm apportent ici un éclairage au débat sur la situation des agricultures africaines et sur leurs stratégies d'adaptation face aux chocs multiples, afin de contribuer aux réflexions stratégiques de l'aide au développement rural.

• Lire la note (14 p.) :

https://bit.ly/3MwvOeO

Organisations paysannes

Note de capitalisation - Le coaching en vie associative des organisations paysannes

RECA, mars 2023

En 2021 et 2022, le Centre de Prestation de Services « Garkuwar Manoma » a accompagné huit organisations paysannes de la région de Maradi au Niger en "coaching en vie associative", pour les assister dans l'application des règles de fonctionnement et de gestion des sociétés coopératives, mais aussi dans l'impulsion d'une dynamique de groupe. Ce document revient sur cette expérience.

• Lire la note de capitalisation :

http://bit.ly/3ZUsNrG

AGENDA

Série de webinaires sur la capitalisation d'expériences

Yenkasa Africa, FAO, FIDA, mars - juin 2023

L'initiative régionale Yenkasa Africa, la FAO et le FIDA proposent de fin mars à fin juin 2023 une série de webinaires qui passent en revue le cours en ligne sur "Capitalisation d'expériences pour un apprentissage continu", disponible gratuitement sur l'Académie Numérique de la FAO.

• En savoir plus :

http://bit.ly/3ZVyOEo

RÉSEAUX SOCIAUX

Visite de terrain - Promouvoir le lait local au Sahel (Nariindu 3)

Inter-réseaux Développement rural, avril 2023

Inter-réseaux a participé avec le RECA-Niger à une visite de terrain organisée par l'ONG Karkara et l'Iram sur le projet «Promouvoir le lait local au Sahel (Nariindu 3). Cette visite a notamment permis de découvrir la Laiterie du Sahel, une grande usine qui valorise le lait cru collecté par les centres de collecte.

• En savoir plus dans ce post LinkedIn :

https://bit.ly/3mCq5tc

Vidéos - Formation et insertion professionnelle des jeunes agriculteurs au Cameroun

AFDI, février 2023

Financé par l'Union européenne et porté par l'Afdi, la Conaprocam, lIAO et la Chambre d'Agriculture de Côte d'Or en France, le projet "Professionnalisation des Jeunes Agriculteurs au Cameroun" (ProJACam) a eu pour objectif d'améliorer l'employabilité et l'insertion professionnelle des jeunes au Cameroun, dans les filières cacao, maïs et aviculture, entre 2020 et 2022. Deux témoignages vidéos de jeunes accompagnés sont disponibles en ligne.

• Accéder aux vidéos :

https://bit.ly/41bEUlg

En anglais | Accès restreint - payant | Article scientifique | Techniques végétales | Techniques animales

Retrouvez ce bulletin sur le site d'Inter-réseaux

http://www.inter-reseaux.org/

Pour ne plus en manquer, abonnez-vous :

http://www.inter-reseaux.org/inscription_newsletter.html

Et pour des suggestions, des réactions, écrivez-nous :

veille@inter-reseaux.org

Réalisé avec les veilleurs d'Inter-réseaux et le soutien de :

AFD