INTER-RÉSEAUX
Développement Rural

BULLETIN DE VEILLE

N°452
2 mars
2023

À LA UNE

Capitalisation du programme TRIAS connecter, autonomiser et transformer pour un monde durable et inclusif

De 2017 à 2021, TRIAS a mis en œuvre au Burkina Faso et en Guinée un programme dénommé « Connecter, autonomiser et transformer pour un monde durable et inclusif ». 15 organisations d'agriculteurs familiaux et d'entrepreneurs ont été accompagnées pour renforcer leur développement organisationnel, la bonne gouvernance, l'entrepreneuriat rural, l'accès au financement, la promotion des bonnes pratiques d'agriculture durable.

Un processus de capitalisation a été conduit par TRIAS avec l'appui d'Inter-réseaux autour de quatre approches clés mises en œuvre dans le programme, et qui font l'objet d'autant de plaquettes de capitalisation.

• Voir la plaquette sur SPIDER, un outil participatif de diagnostic et de suivi, qui vise à autonomiser les organisations de membres (OM) dans leur développement organisationnel et institutionnel (2 p., 8 Mo) :
https://bit.ly/3EENfFb

• Voir la plaquette sur LEATRA, la trajectoire du leadership, pour renforcer le leadership et la vision partagée au sein des organisations paysannes et associations d'entrepreneurs, afin d'impulser un processus de changement en leur sein (2 p., 5 Mo) :
https://bit.ly/3IQTx7h

• Voir la plaquette sur la trajectoire Genre, dont l'objectif est de faciliter l'inclusion des jeunes et des femmes dans les organisations de membres (2 p., 5 Mo) :
https://bit.ly/3KCwvlK

• Voir la plaquette sur les outils complémentaires à destination des organisations de membres et des institutions de microfinance pour faciliter l'accès au financement (2 p., 5 Mo) :
https://bit.ly/3Iu8D12

EN IMAGE

Une carte des pasteurs autour du monde

League for Pastoral Peoples

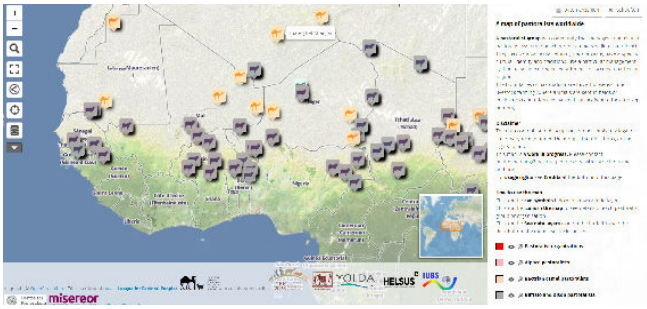

Cette carte interactive présente les différents groupes pastoraux présents dans le monde. Un groupe pastoral y est défini comme une communauté qui gère des animaux dans un système pastoral (où les animaux se déplacent pour se nourrir). La carte fournit des détails sur chaque groupe (espèces élevées, localisation, langue, description, etc.) ainsi que des liens ou des ressources pour avoir plus d'informations.

• Accéder à la carte :
https://bit.ly/3Y5MNqn

VEILLE THÉMATIQUE

Pastoralisme et élevage

Appel à contributions

Inter-réseaux cherche à renforcer sa veille thématique sur les liens entre pastoralisme et environnement sur le continent africain. Nous cherchons à Identifier et collecter des études, recherches, reportages, cartographie, témoignages autour de ces enjeux afin d'élaborer un bulletin de veille thématique à paraître dans le courant de l'année 2023.

• Vous pouvez envoyer vos ressources de veille à l'adresse suivante :
marie.hur@inter-reseaux.org

Notes d'information, études et synthèses - Quels liens entre pastoralisme, changement climatique et biodiversité ?

Pastres, 2021 et 2022

Le programme de recherche Pastres a produit une série de documents mettant en garde contre l'image dominante de l'impact de l'élevage sur le changement climatique qui ignore globalement les différences entre l'agriculture intensive et les systèmes d'élevage extensifs. Il a aussi produit six notes d'information explorant comment les pasteurs peuvent jouer un rôle dans l'amélioration de la biodiversité, la séquestration du carbone et la protection de l'environnement.

• Accéder aux documents sur l'impact de l'élevage sur le changement climatique :

http://bit.ly/3Zq5HJO

• Lire les documents sur les liens entre pastoralisme et biodiversité :

http://bit.ly/3YSTRre

• Relire l'entretien avec Bernard Bonnet (Iram) paru dans le dernier Grain de sel sur l'élevage pastoral et l'environnement :

https://bit.ly/3J6pb10

Étude - Voices of agropastoralistes in Africa's borderland regions

PNUD, décembre 2022

Ce rapport se base sur des témoignages d'agro-pasteurs vivant dans les régions frontalières d'Afrique qui décrivent leurs forces et leurs vulnérabilités, détaillent les défis actuels et expliquent leurs stratégies pour surmonter ces expériences. Les communautés soulignent que les frontières ne sont pas des barrières mais des aimants qui permettent de maintenir les liens familiaux et communautaires, d'échanger des biens et des services et d'améliorer les moyens de subsistance.

• Lire le rapport :

http://bit.ly/3kxTeF3

• Vous pouvez aussi consulter la cartographie des zones frontalières d'Afrique réalisée par le PNUD, dans un livre qui se veut un répertoire d'histoires et de photos pour donner un visage aux données quantitatives et faire entendre la voix des communautés frontalières :

http://bit.ly/3Zt9Tsj

Synthèses - Climate Resilience – What can we learn from Pastoral Systems in Africa's Drylands?

Coalition of European Lobbies for Eastern African Pastoralism (CELEP), GIZ, 2022

Basée en partie sur un webinaire du CELEP sur le pastoralisme et le changement climatique organisé en 2021, deux publications de Saverio Krätli ont été publiées par la GIZ qui mettent en lumière les solutions que peuvent offrir les systèmes pastoraux face au changement climatique.

• Accéder aux documents :

http://bit.ly/3ICmkuO

Application mobile - Feed Access : une application de formulation d'aliments pour l'élevage

Feed Access

Feed access est une application créée dans le but d'aider les éleveurs des pays du Sud à optimiser l'alimentation de leurs animaux. Totalement gratuite, elle intègre une base de données d'ingrédients et les besoins des animaux aux différents stades de croissance.

• Lire le dossier de presse (12 p.) :

https://bit.ly/3ITeYEA

• Accéder à l'application :

http://bit.ly/3EvPESN

Lait

Compte-rendu - Retour sur la foire «Lait du Walo»

PPZS, janvier 2023

Les 27 et 28 janvier 2023 était organisé à Richard-Toll (Sénégal), la première édition de la Foire « Lait du Walo » par la Plateforme d'Innovation Lait (PIL) de Dagana dans le but de promouvoir la filière lait dans le département de Dagana. Cet article propose un compte-rendu succinct de l'évènement, ainsi qu'une série ressources (y compris les enregistrements des interventions de l'animation scientifique).

• En savoir plus :

http://bit.ly/3yf6XnD

Foncier

Compte-rendu - Etats généraux du foncier en Guinée

Comité technique «Foncier & développement», janvier 2023

Du 14 au 17 novembre 2022 se sont tenus à Conakry en Guinée les Etats Généraux du Foncier dont l'objectif était de formuler des recommandations pertinentes pour une gouvernance foncière et domaniale responsable fondée sur la coexistence du droit moderne et des pratiques coutumières. Ce court article dresse un compte-rendu de cette rencontre.

• Lire l'article :

https://bit.ly/3IxBgus

Formation

Étude d'impact du Centre de Formation Agricole et Rurale des Savanes en Côte d'Ivoire

Fert, 2022

Cette publication est un extrait du mémoire de recherche réalisée par une étudiante stagiaire pour FERT. L'objectif était d'analyser l'impact du Centre de formation au regard de ses objectifs initiaux et d'en tirer des enseignements utiles pour la suite.

• Accéder à l'étude (27 p.) :

https://bit.ly/3IzNjam

Étude - Accompagner l'installation des jeunes sortants des collèges agricoles Fekama

Fekama, Fert, Fifata, janvier 2023

Cette publication revient sur le dispositif d'accompagnement d'insertion des jeunes sortis des collèges agricoles mis en place par Fifata à Madagascar. Elle met en avant son fonctionnement et ses réussites, les clés de son fonctionnement et s'interroge aussi sur sa pérennité.

• Lire l'étude (26 p.) :

https://bit.ly/3IzNjam

Genre

Capitalisation de projet - Femmes rurales et coopérativisme

Forum rural mondial, 2023

Le projet « Femmes et coopérativisme » mené par le Forum rural mondial en collaboration avec six organisations régionales a identifié et analysé 23 expériences réussies pour déterminer les principaux défis et le rôle des coopératives et des associations dans l'autonomisation et la résilience des femmes rurales. Ces expériences ont servi de base à l'élaboration d'un cycle d'échanges.

• Accéder à tous les documents et aux vidéos produites dans le cadre

de ce projet :
http://bit.ly/3Sv9rHG

Agroécologie

Entretien - Malick Sow, acteur de la transition agroécologique au Sénégal

Réseau FAR, février 2023

Cet article donne la parole à Malick Sow, technicien supérieur horticole de formation. À travers ses démarches de recherche-action pour obtenir des plants robustes et sains en pépinière maraîchère, il témoigne du changement opéré ces dernières années en matière d'agroécologie au Sénégal.

• Lire l'article :
http://bit.ly/3EGt3CN

Fiches techniques - Fabrication des composts et matières organiques

Duddal Niger

Cette sélection de la bibliothèque numérique de l'Agriculture et du développement rural au Niger (Duddal) propose des ressources documentaires sur les bonnes pratiques de fertilisation biologique des sols et en particulier sur le compost et sa fabrication. Elle contient des fiches techniques, des articles, des livrets et des guides.

• Accéder au document (3 p.) :
https://bit.ly/3WPUxMN

Cacao

Podcast - Les circuits du chocolat

France culture, décembre 2022

Cet épisode de l'émission « Affaires étrangères » apporte des éclairages sur le marché mondial du cacao et ses circuits qui illustrent les rapports de force inégaux entre les petits planteurs, en Afrique de l'Ouest surtout, et les quelques multinationales qui achètent et transforment la fève de cacao. L'émission aborde aussi le rôle des marchés spéculatifs ou encore les difficultés à prendre en compte les enjeux environnementaux.

• Écouter l'émission (59') :
http://bit.ly/3krjIYV

Insécurité

Article - Au Burkina Faso, les maraîchers du Bam face aux conditions d'insécurité

CFSI, 2022

Dans cet article, le secrétaire général et un des chargés de projet de l'Union provinciale des sociétés coopératives maraîchères du Bam (Upcom) témoignent de la situation d'insécurité à laquelle le Burkina Faso fait face. Déplacements de population, abandon des cultures par les producteurs, absence des commerçants inter-régionaux sont autant de défis à relever pour l'Upcom.

• Lire l'article :
http://bit.ly/3maqZg9

Article - Au Mali, les conséquences de l'insécurité sur la filière lait local

CFSI, 2022

Dans cet entretien, le gestionnaire de la mini laiterie Danaya Nono de Niono et le gérant de celle de San reviennent sur les revers provoqués par l'insécurité. Soutenues par Initiatives, conseils et développement (ICD) dans le cadre du programme Pafao, les mini laiteries sont toutefois parvenues à maintenir leurs activités.

• Lire l'article :
http://bit.ly/3ID9IDW

Cantines scolaires

Article - En Casamance, cantines en circuits courts en milieu rural

CFSI, 2022

Au Sénégal, AVSF s'investit dans la mise en place de cantines scolaires en circuits courts, pour trouver des débouchés commerciaux pour les produits des organisations paysannes en zone rurale. Dans cet entretien, le coordonnateur des programmes d'AVSF pour la zone Casamance, revient sur la genèse de ce dispositif, les appuis apportés aux OP, la contribution des mairies et des parents d'élèves.

• Lire l'article :
https://bit.ly/3Y8ldJ0

Pêche

Article scientifique - La pêche artisanale sénégalaise à l'épreuve de la cogestion

Revue Gouvernance, 2022

Cet article présente les potentiels et les limites de la cogestion des pêcheries artisanales au Sénégal. L'analyse révèle que les conseils locaux de pêche artisanale peinent à assumer pleinement le rôle de leadership qui leur est assigné par l'État et leur base sociale. Malgré ces limites, la cogestion de la pêche artisanale présente des potentialités intéressantes.

• Lire l'article :
https://bit.ly/3kAzFMc

AGENDA

Recrutement - Chargé.e de mission "Gestion des connaissances"

Inter-réseaux recherche un(e) chargé(e) de mission "Gestion des connaissances" pour son bureau à Ouagadougou. Les candidat.e.s intéressé.e.s adresseront leur candidature (lettre de motivation + CV), avec la référence « candidature GC-IR 2023 – Votre nom et prénom », au plus tard le 31 mars 2023 à :
recrutement@inter-reseaux.org

Foire Ouest Africaine des semences paysannes

L'édition 2023 de la Foire Ouest-Africaine des Semences Paysannes aura lieu au Bénin du 9 au 11 mars, sur le thème « Le droit des paysans face à la montée en puissance des organismes génétiquement modifiés (OGM) dans l'agriculture et l'alimentation ».

• Retrouver les termes de référence, la note logistique et le formulaire d'inscription :
http://bit.ly/3SrzoYH

Appel à communications - Regards critiques sur le développement : Résilience

Les journées doctorales « Regards critiques sur le développement » visent à promouvoir les synergies entre les jeunes chercheur·euse·s en sciences sociales contribuant à la recherche critique sur le dé-

veloppement. La 2e édition se tiendra les 18-20 octobre 2023 sur la thématique « résilience ».

• En savoir plus et accéder à l'appel à propositions de communications (ouvert jusqu'au 1er avril) :

https://bit.ly/3m58ycJ

Enquête en ligne – Cartographie des experts et OSC du foncier rural

La Commission de l'UEMOA a mis en place une structure de documentation, d'information, de suivi-évaluation sur le foncier : l'Observatoire régional du foncier rural en Afrique de l'Ouest (ORFAO). Un site internet est accessible et sera alimenté de manière régulière. Dans ce cadre, l'ORFAO veut se doter d'une base de données des organisations de la société civile et experts travaillant sur le foncier rural.

• Accéder à l'enquête en ligne pour les experts, ouverte jusqu'au 16 juin 2023 :

https://bit.ly/3nrecmj

• Accéder à l'enquête en ligne pour les organisations de la société civile, ouverte jusqu'au 16 juin 2023 :

https://bit.ly/311XVNl

• Accéder au site de l'ORFAO :

http://bit.ly/3JwrSt5

Appel à contribution - Articles sur les thèmes du genre et de l'écologisation des pratiques agricoles

Fondé en 2020, le carnet de recherche AgriGenre est ouvert aux contributions extérieures depuis 2021. Les publications sont ouvertes à toute personne (associatif, agricultrice, agriculteur, paysan, paysanne, chercheur, chercheuse...) souhaitant s'exprimer sur les thèmes du genre dans les mondes agricoles et l'écologisation des pratiques.

• Voir l'appel à contributions :

http://bit.ly/3KBVfKQ

• Lire les contributions déjà publiées :

http://bit.ly/3SxUpAP

RÉSEAUX SOCIAUX

Fil twitter - Les étapes nécessaires à la mise en œuvre de la zone de libre-échange continentale africaine

Bruce Byiers, février 2022

Les chefs d'État et de gouvernement africains se sont réunis les 18 et 19 février à Addis-Abeba pour le 36ème sommet de l'Union africaine. A cette occasion, l'Ecpm a rédigé un fil twitter sur les étapes nécessaires à la mise en œuvre de la zone de libre-échange continentale africaine (AfCFTA) dans trois domaines clés : les relations institutionnelles, l'industrialisation et les corridors de transport.

• Accéder aux tweets :

https://bit.ly/3Z85Kdk